

# Semaine du Développement Durable

du 31 mars au 4 avril 2014

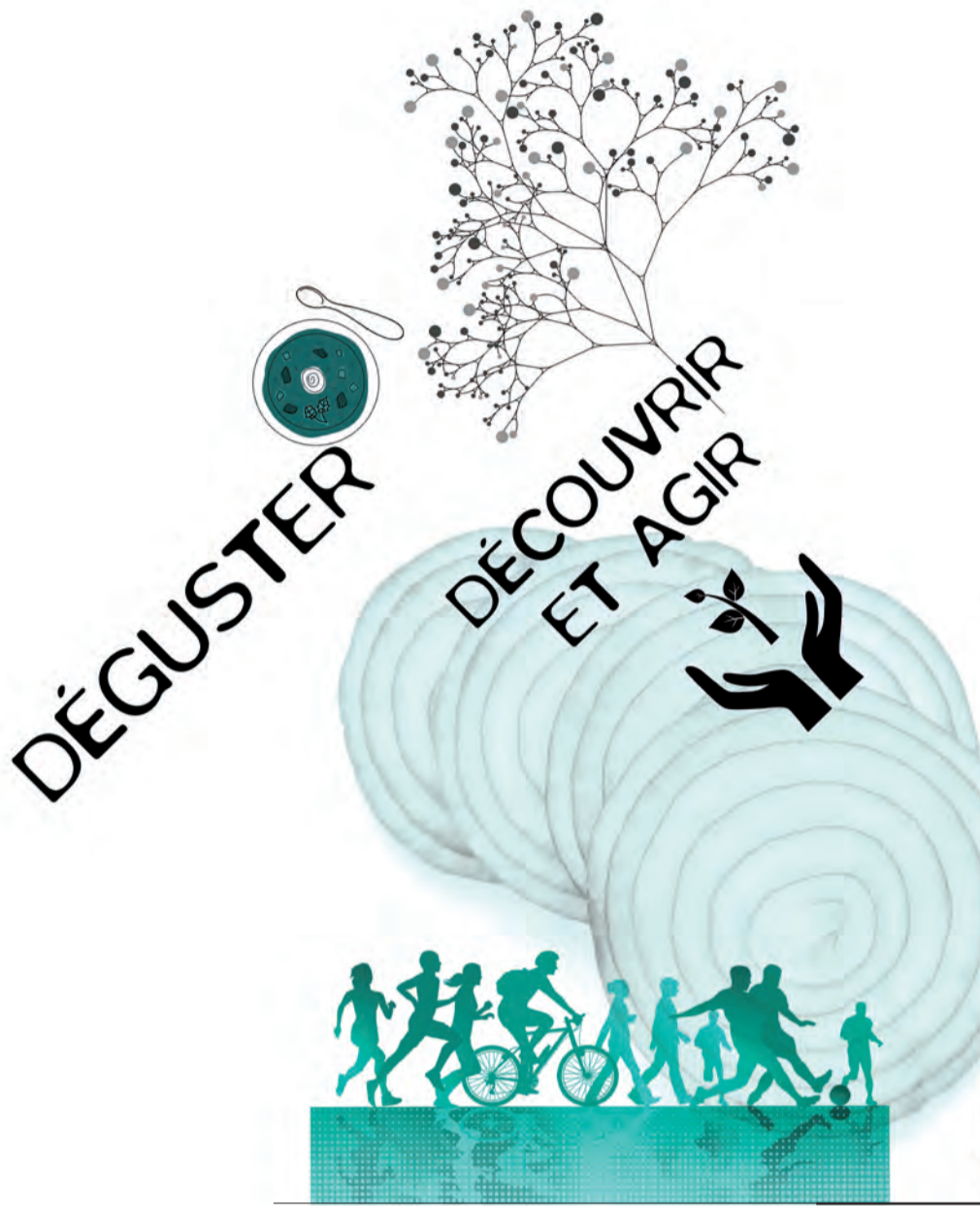



## Construire ENSEMBLE

Ateliers proposés par les associations de la Maison Rhodanienne de l'Environnement de 13h à 16h. Rendez-vous devant la **bibliothèque Marie Curie, 31 avenue Jean Capelle - Villeurbanne**

- CONSTRUIRE DES AMÉNAGEMENTS EN FAVEUR DE LA BIODIVERSITÉ SUR LE CAMPUS**  
 Arthropologia et LPO Rhône  
**Jeudi 3 avril 2014**  
 Dans les jardins potagers de l'INSA avec les hôtels à abeilles
- FABRIQUER SES COSMÉTIQUES BIO**  
 Naturama  
**Jeudi 3 avril 2014**  
**Stand de découverte** sous l'auvent de la bibliothèque Marie Curie  
**Atelier de fabrication** de 14h à 16h (inscription dès 13h) sous le chapiteau du Carnaval Humanitaire
- RÉDUIRE SON EMPREINTE ÉCOLOGIQUE**  
 FRAPNA Rhône  
**Jeudi 3 avril 2014**  
 Sous l'auvent de la bibliothèque Marie Curie
- COMMENT COMPOSTER EN VILLE ?**  
 Les Compostiers  
**Jeudi 3 avril 2014**  
 Sous l'auvent de la bibliothèque Marie Curie
- AMÉLIORER LA QUALITÉ DE L'AIR : COMMENT AGIR ?**  
 SERA Santé Environnement Rhône-Alpes  
**Jeudi 3 avril 2014**  
 Hall du bâtiment Les Humanités
- MUR D'IDÉES PARTICIPATIF : EXPRIMER DES ACTIONS POUR UN CAMPUS PLUS ÉCOLOGIQUE ET SOLIDAIRE**  
 Anciela  
**Jeudi 3 avril 2014**  
 Devant le bâtiment les Humanités, coulée verte

## Voir AUTREMENT

- L'AVENIR DE LA PLANÈTE EN BD**  
 Exposition de la Maison Rhodanienne de l'Environnement et la Librairie la BD  
 Les BD seront disponibles à la bibliothèque Marie Curie  
**Du lundi 31 mars au vendredi 4 avril 2014**  
 Dans le Hall de la bibliothèque Marie Curie
- L'ÉNERGIE : QUELS CHOIX POUR DEMAIN ?**  
 Exposition Goodplanet  
**Du lundi 31 mars au vendredi 4 avril 2014**  
 Dans les Restaurants du Thélème
- POLLUTION ATMOSPHÉRIQUE ET POLLUTION INTÉRIEURE**  
 Exposition Air Rhône-Alpes  
**Du lundi 31 mars au vendredi 4 avril 2014**  
 Dans le hall du bâtiment les Humanités
- JUMELAGE CARBONE**  
 Exposition du CEFREPADE et du RONGEAD  
 Sur les projets qui bénéficieront du financement du Jumelage Carbone, dont le site officiel est lancé le 1<sup>er</sup> avril à 18h  
**Du lundi 31 mars au vendredi 4 avril 2014**  
 A la bibliothèque Marie Curie

## S'INFORMER

- PORTES OUVERTES ET PRÉSENTATION DU MASTÈRE SPÉCIALISÉ EN MANAGEMENT DE L'ENVIRONNEMENT ET DE L'ECO-EFFICACITÉ ÉNERGÉTIQUE (ME4)**  
**Jeudi 3 avril 2014, de 14h à 17h**  
 Bâtiment Sadi Carnot - 9, rue de la Physique - Salle ME4
- LIRE SUR LE DÉVELOPPEMENT DURABLE**  
 Présentation des collections de la Bibliothèque Marie Curie  
**Lundi 31 mars au vendredi 4 avril 2014, de 9h à 19h**  
 Bibliothèque Marie Curie
- STANDS ITINÉRANTS ET ANIMATIONS SUR LE DÉVELOPPEMENT DURABLE**  
 Institut Génie de l'Environnement Ecodéveloppement (IG2E) de l'Université Claude Bernard Lyon 1  
**Lundi 31 mars 2014, de 12h à 13h30 :**  
 Dans le rez-de-chaussée du Déambulateur  
**Mardi 1<sup>er</sup> avril 2014, de 12h à 13h30 :**  
 A la cafeteria de Domus  
**Mercredi 2 avril 2014, de 12h à 13h30 :**  
 Dans le hall de CPE  
**Jeudi 3 avril 2014, de 13h à 19h :**  
 Au rez-de-chaussée du bâtiment Astrée, locaux de l'ig2e  
**Vendredi 4 avril 2014, de 12h à 13h30 :**  
 Parking principal de l'IUT de Lyon 1

## Découvrir et AGIR

- DÉCOUVRIR LE CAMPUS AUTREMENT : UNE BALADE POUR DESSINER UN CAMPUS RÉVÉ, EN HARMONIE AVEC L'ENVIRONNEMENT...**  
 SeA Sciences et Art  
**Jeudi 3 avril 2014, de 13h à 16h**  
 Lieu de départ : sous l'auvent de la bibliothèque Marie Curie
- PRENDRE DE LA HAUTEUR : GRIMPER DANS UN ARBRE POUR OBSERVER LA NATURE AUTREMENT**  
 AccèsCimes  
**Jeudi 3 avril 2014, de 13h à 16h**  
 Pelouse des Humanités
- INITIATION AU LONG BOARD**  
 Boards of Mangroove  
**Jeudi 3 avril 2014, de 13h à 16h**  
 Piste cyclable de la pelouse des Humanités
- RAMASSAGE DE DÉCHETS SUR LES BERGES DU RHÔNE**  
 Boards of Mangroove  
**Jeudi 3 avril 2014, à partir de 16h**  
 RDV devant la bibliothèque Marie Curie
- JEU DE PISTE SUR LE CAMPUS**  
 Objectif21  
**Jeudi 3 avril 2014, de 13h à 19h**  
 RDV devant la bibliothèque Marie Curie

## DÉGUSTER

- DISTRIBUTION DE VIENNOISERIES AUX CYCLISTES + LONGBOARD**  
 Objectif21  
**Du lundi 31 mars au vendredi 4 avril 2014, de 8h à 9h**  
 Avenue Jean Capelle entre les arrêts T1 La Doua-Gaston Berger et INSA Einstein
- BUVETTE BIO ET LOCALE**  
 Carnaval Humanitaire  
**Du lundi 31 mars au vendredi 4 avril 2014, en journée**  
 Près des chapiteaux du Carnaval Humanitaire

## COMPRENDRE et débattre

- FORUM-DÉBAT ET ATELIERS SUR LE THÈME DU VÉLO**  
 Carnaval Humanitaire  
**Lundi 31 mars 2014, de 13h à 22h**  
**Mardi 1<sup>er</sup> avril 2014, de 13h à 22h**  
 Rendez-vous sous les chapiteaux du Carnaval Humanitaire
- PROJECTION-DÉBAT SUR LE PARCOURS DE PIERRE RABHI**  
 Autour du film «Au nom de la terre» de Marie-Dominique Dhelsing (Nour Films)  
 Les Colibris 69 Lyon  
**Lundi 31 mars 2014, à 19h30**  
 Amphi Lespinasse - 20, avenue Albert Einstein - Villeurbanne
- COMMENT FAIRE DES ÉCONOMIES, RÉDUIRE SON EMPREINTE ÉCOLOGIQUE ET SOUTENIR DES PROJETS SOLIDAIRES AU SUD ?**  
 Lancement officiel du site «Jumelage Carbone»  
 Et un concours d'idées pour aider des projets de solidarité Nord-Sud  
 CEFREPADE + RONGEAD  
**Mardi 1<sup>er</sup> avril 2014, à 18h**  
 Amphi Emilie du Chatelet, dans la bibliothèque Marie Curie
- CHANGEONS D'ÉNERGIE : TRANSITION MODE D'EMPLOI ?**  
 Rencontre avec Stéphane Chatelin, de Negawatt, dans le cadre du Prix Régional du Livre Environnement  
**Mercredi 2 avril 2014, à 18h**  
 Amphi Emilie du Chatelet, dans la bibliothèque Marie Curie
- AUTOUR DE L'ENJEU ÉNERGIE POUR LE DÉVELOPPEMENT DURABLE**  
 Journée recherche de l'INSA de Lyon  
**Jeudi 3 avril 2014, de 9h à 12h**  
 Amphi Lespinasse - 20, avenue Albert Einstein
- EXERGY ANALYSIS AND CONSTRUCTURAL LAW**  
 Workshop Centre d'énergétique et de thermique de Lyon (CETHIL)  
**Jeudi 3 avril 2014, de 14h à 17h**  
 Amphi Chappe, bâtiment Chappe, 6 avenue des Arts



La **Maison Rhodanienne de l'Environnement** est soutenue par le Grand Lyon, le Conseil Général du Rhône et la Région Rhône-Alpes. Les associations qui participent à l'événement sont : AccèsCimes / Anciela / Arthropologia / FRAPNA Rhône / Les Compostiers / LPO Rhône / Naturama / SeA Science et Art / SERA Santé Environnement Rhône Alpes.

